



CARTA DELLE MODIFICHE DEL PAESAGGIO DEL PARCO NAZIONALE DEI MONTI SIBILLINI.
Scala 1:100.000

PROGETTO
 Intervento "Monitoraggio della Biodiversità Vegetale"
 Stato dell'Ambiente nella fascia subalpina e alpina del Parco Nazionale dei Monti Sibillini
 Responsabile del Progetto: Andrea Catorci

A cura di: Andrea Catorci, Marco Tavoloni, Luca Malatesta.

Editing: Scuola di Bioscienze e Medicina Veterinaria

Ottobre 2015



4780000°0'N
4770000°0'N
4760000°0'N
4750000°0'N
4740000°0'N
4730000°0'N

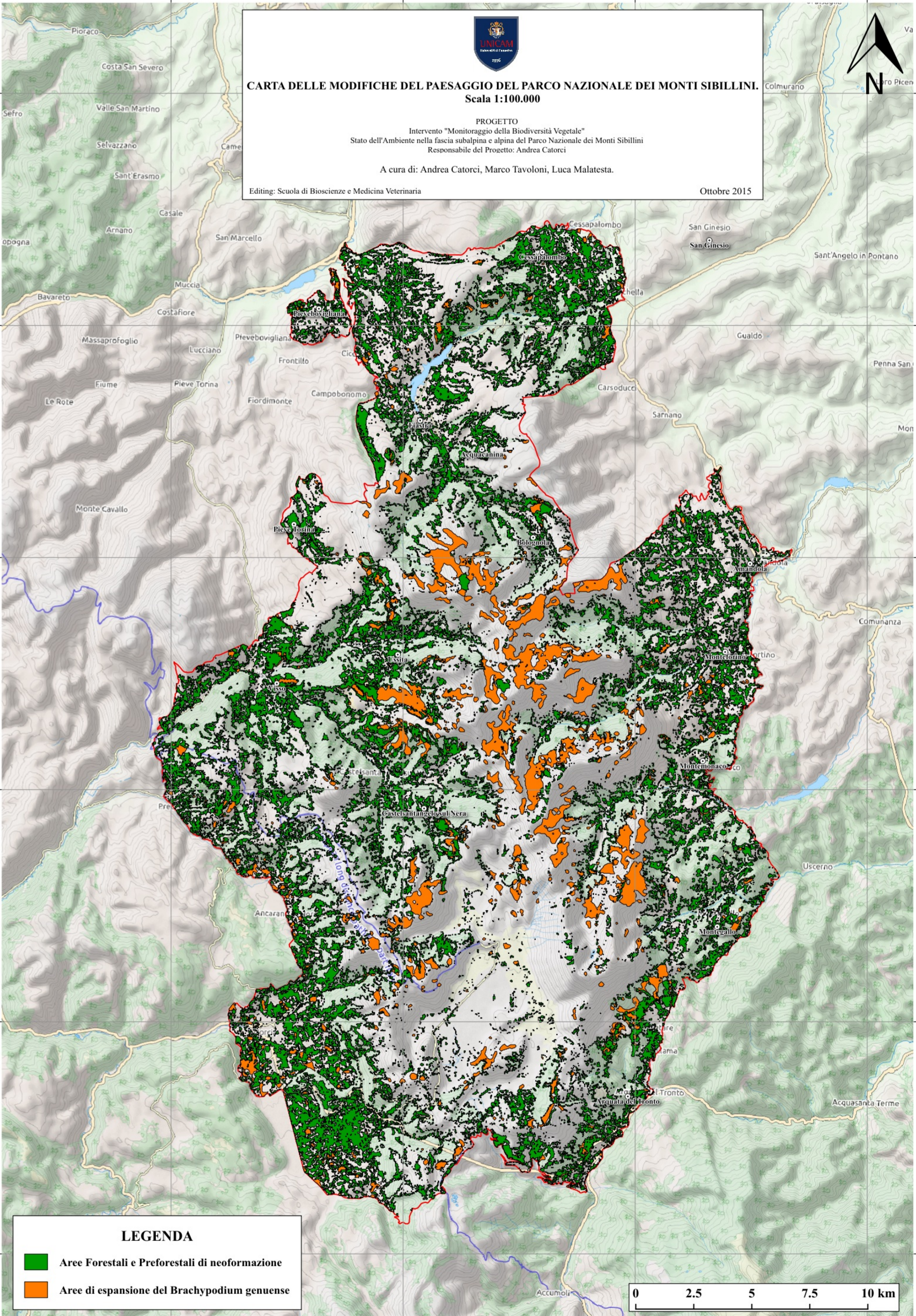

LEGENDA

- Aree Forestali e Preforestali di neoformazione
- Aree di espansione del *Brachypodium genuense*

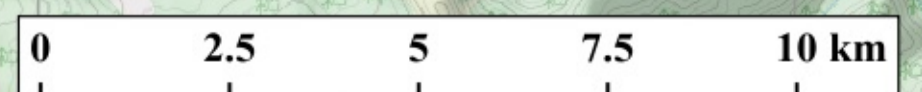

160°0'E

120°0'E

40°0'E

40°0'E